

CIUDADANÍA FISCAL

“Construimos Ciudadanía Fiscal”

The logo for the Superintendencia de Rentas Internas (SRI) of Colombia, featuring the letters 'SRI' in white on a dark blue rectangular background.

SRI

Construimos Ciudadanía Fiscal

Infórmate y fórmate

**Departamento de Asistencia al Ciudadano
y Conocimiento de la Administración Tributaria**

Construimos Ciudadanía Fiscal
SER CIUDADANO

SRI

El término ciudadanía proviene del latín "civitas", que significa ciudad.

“Ser ciudadano significa **pertenecer a una comunidad política** y **adquirir un estatus igual** de los habitantes”.

El ciudadano al relacionarse con la sociedad en que vive está sujeto a un **conjunto de derechos y deberes.**

Construimos Ciudadanía Fiscal

EL PACTO FISCAL

SRI

El Estado contribuye al sostenimiento del pacto fiscal, a través de la provisión de servicios como salud, educación, seguridad

El Pacto Fiscal es un acuerdo, entre el Estado y los ciudadanos, que determina las responsabilidades asumidas por cada uno con el propósito de que la vida en sociedad se desarrolle en el marco del respeto a los derechos individuales y colectivos.

La política fiscal materializa la relación entre el Estado y la ciudadanía porque define la contribución tributaria de la ciudadanía e impone la contraprestación que el Estado debe brindar a la ciudadanía.

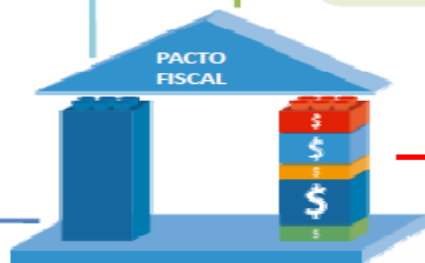

Los ciudadanos contribuyen al sostenimiento del pacto fiscal, a través de un aporte justo, equitativo y acorde a la norma.

Para que el pacto fiscal se sostenga, es imprescindible el cumplimiento tanto del Estado como de los ciudadanos. El incumplimiento de algunas de las partes imposibilitaría el cumplimiento de la otra, generándose un perjuicio al bienestar colectivo.

SRI & Yo en línea

INCORPORAR EL ESQUEMA DE COMPROBANTES ELECTRÓNICOS

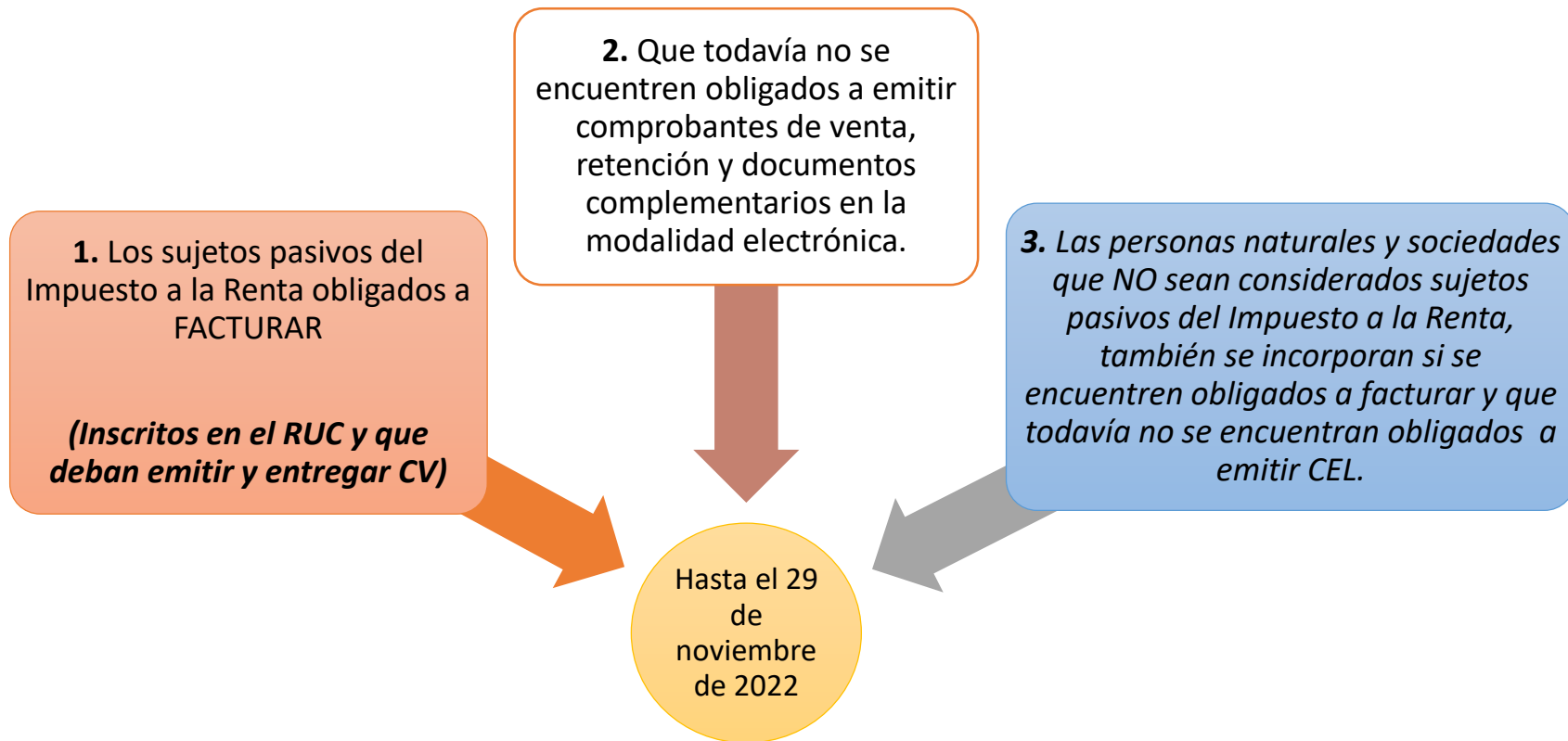

NOTA: En el caso de los contribuyentes considerados negocios populares, la obligatoriedad de la emisión de comprobantes electrónicos, será por las transacciones en las que no corresponda emitir notas de venta.

¿Qué es el portal SRI & Yo en línea?

El portal SRI & Yo en línea es un aplicativo web **gratuito**, que permite la emisión de comprobantes electrónicos y mantener un registro de ingresos y egresos.

¿Quienes pueden usarlo?

El portal SRI & Yo en línea es una aplicación innovadora y ágil, destinada a personas naturales **no obligadas a llevar contabilidad**.

¿Cuáles son los beneficios?

SRI & yo
EN LÍNEA

Facilitamos tu cumplimiento tributario

Para personas naturales no obligadas al IVA

Facturación electrónica
generación y envío automático de comprobantes electrónicos a través de correo.

Clasificación
de productos y servicios a través de catálogo.

Registro
de ingresos y egresos.

Archivo
digital de compras y ventas.

Visualización
de los comprobantes físicos y electrónicos emitidos y/o recibidos.

Para mayor información llama al:
1700 289 289 (724-724)
y Abuda Cuervo al 04-2386-441

www.SRI.gob.ec

@SRIoficialEc SRECLAJADOR

- Aplicativo web, que permite la emisión de comprobantes electrónicos y mantener un registro de ingresos y egresos.
- Herramienta gratuita.
- Simplifica el proceso comercial y permite el control financiero y tributario.
- Facilita el cumplimiento de obligaciones tributarias a través del registro de ingresos y egresos; emisión, envío y anulación de comprobantes firmados electrónicamente; registro de comprobantes físicos, reporte automático del estado de transacciones realizadas.
- Resumen consolidado de los registros para declarar impuestos.
- Codificación de productos – INEC.
- Validaciones en línea con Registro Civil y RUC

¿Cuáles son las ventajas?

Seguridad de la información mediante el registro de certificados de firma digital electrónica para emitir comprobantes electrónicos.

**100%
Gratuito**

Contribución al medio ambiente mediante la emisión y anulación de documentos electrónicos.

Herramienta Gratuita que permite el acceso desde internet.

SRI & yo
EN LÍNEA

Repositorio de información de la actividad económica del contribuyente.

Resumen consolidado de los registros para elaborar la declaración de impuestos.

**ES
FÁCIL**

Notificación vía correo de los comprobantes emitidos.

Ahorro de tiempo y dinero mediante el soporte ilimitado sin costo.

Acceso oportuno a la información de tu negocio.

Tipos de documentos electrónicos que se pueden emitir y/o anular por este medio:

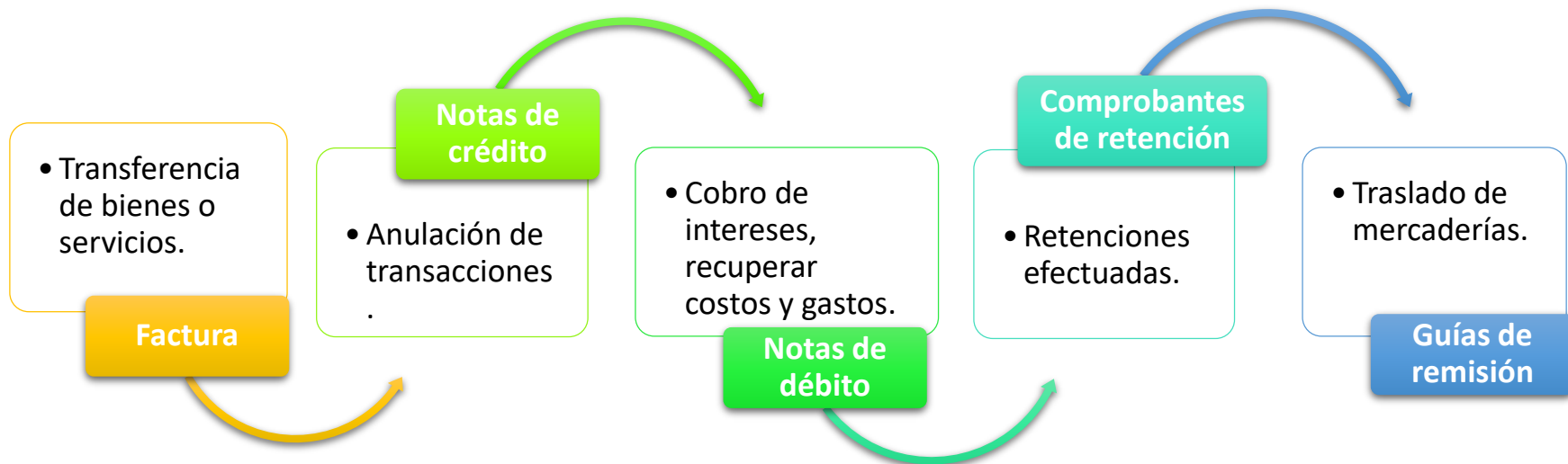

SRI & yo
EN LÍNEA

Facilita el cumplimiento de tus obligaciones tributarias

¿Qué necesito para el acceso al aplicativo?

Persona natural no obligada a llevar contabilidad

Contar con un computador o cualquier dispositivo con navegador y servicio de internet.

Contar con clave de acceso a Servicios en Línea, proporcionada por el SRI.

Adquirir y mantener vigente un certificado de firma digital electrónica en archivo.

Flujo para el contribuyente

INTERNET

PN no OLC

Al día obligaciones tributarias

Firma Electrónica

- Factura
- Nota de crédito
- Nota de débito
- Guía de remisión
- Comprobante de retención

SRI&Yo en línea cuida el medio ambiente

¿Dónde adquirir los certificados de firma digital?

Banco Central
del Ecuador
BCE

Security
Data

Consejo de la
Judicatura

Autoridad de
Certificación
Ecuador C.A.

UANATACA
Ecuador
S.A.

ECLIP SOFT

DÁTIL
MEDIA

FIRMA ELECTRÓNICA

jose_antonio_bac
ultima_suarez

- ARCHIVO (Es un certificado estándar, tamaño máximo 50 KB, en formato p12, que puede ser integrado en cualquier sistema operativo)
- Renovar el certificado cuando caduque

Son certificados reconocidos de persona física que identifican al suscriptor como una persona natural que puede usar estos certificados para temas tributarios, legales y personales.

Facturación física

Facturación electrónica

FACTURA

ESTILO MODERNO

PAMELA JESSICA ANCHALA BONILLA

R.U.C. 1790112233001

FACTURA

NO. 002-001-123456789

AUT. SRI: 1234567890

Dirección matriz: Plaza 9322-53 y Ramirez Dávalos
Dirección sucursal: García Moreno y Saca

FECHA DE AUTORIZACIÓN: 15-01-2022

Sr (es): Carlos Enrique Aníbal Carrasco

R.U.C./C.I. 170123456-7

FECHA EMISIÓN: 20-07-2022

GUÍA DE REMISIÓN: 001-001-123456789

CANT.	DESCRIPCIÓN	P. UNITARIO	V. TOTAL
1	Camiseta	25,00	25,00

VÁLIDO PARA SU EMISIÓN HASTA 15-01-2022

SUB TOTAL - IVA	25,00
SUB TOTAL IVA	
DESCUENTO	
SUB TOTAL	25,00
IMP. IVA	3,00
IMPORTE TOTAL	28,00

FORMA DE PAGO

IMPORTE	28,00
IMPORTE EN CASH/ CHEQUE	
IMPORTE	
IMPORTE	

Firma

Rogelio Castañeda

Calle Ángel Bolívar 1000 / Imprenta Bolívar
RUC: 17061644801 / No. Autorización 1234

Original: Alquilado / Copia: Entero

DOCUMENTO PARA USO EDUCATIVO (SIN VALOR COMERCIAL)

XML

```

</infoFactura>
<detalles>
  <detalle>
    <codigoPrincipal>77</codigoPrincipal>
    <codigoAuxiliar>88</codigoAuxiliar>
    <descripcion>SERVICIO 0</descripcion>
    <cantidad>1</cantidad>
    <precioUnitario>160</precioUnitario>
    <descuento>0</descuento>
    <precioTotalSinImpuesto>160.00</precioTotalSinImpuesto>
    <detallesAdicionales>
      <detAdicional valor="RR" nombre="LU"/>
      <detAdicional valor="GG" nombre="OO"/>
      <detAdicional valor="JJ" nombre="WW"/>
    </detallesAdicionales>
    <impuestos>
      <impuesto>
        <codigo>2</codigo>
        <codigoPorcentaje>0</codigoPorcentaje>
        <tarifa>0.00</tarifa>
        <baseImponible>160.00</baseImponible>
        <valor>0.00</valor>
      </impuesto>
    </impuestos>
  </detalle>
</detalles>
<infoAdicional>
  <campoAdicional nombre="SEGURO">0.53</campoAdicional>
  <campoAdicional nombre="CORREO">abc@gmail.com</campoAdicional>
</infoAdicional>
</factura>
  
```

RIDE

R.U.C.: 1792107865001

FACTURA

No. 001-001-000000023

NÚMERO DE AUTORIZACIÓN
2210201415212617921078650010112458546

FECHA Y HORA DE AUTORIZACIÓN: 2014-10-22T15:21:26.792-05:00

AMBIENTE: PRUEBAS

EMISIÓN: NORMAL

CLAVE DE ACCESO

22102014011792107865001001001000000023123456789

SRI PRUEBA

DIR: AV QUITO

Dirección Metra: AV QUITO

Dirección Sucursal:

OBLIGADO A LLEVAR CONTABILIDAD SI

Razón Social / Nombres y Apellidos: CONSUMIDOR FINAL Identificación: 9999999999999

Fecha Emisión: 22/10/2014 Guía Remisión:

Cod. Principal	Cod. Auxiliar	Cant	Descripción	Detalle Adicional	Detalle Adicional	Precio Unitario	Descuento	Precio Total
002		1	SEGURO			2	0	2.00

SUBTOTAL 12%	2.00
SUBTOTAL 0%	0
SUBTOTAL No objeto de IVA	0
SUBTOTAL Exento de IVA	0
TOTAL SIN IMPUESTOS	2.00
TOTAL Descuento	0
ICE	0
IVA 12%	0.24
IRBPR	0
PROPIA	0.00
VALOR TOTAL	2.24

Información Adicional

RIDE: Representación Impresa de Documento Electrónico

¿Cuándo imprimir?

- En caso de no existir el consentimiento del usuario o consumidor para recibir el comprobante electrónico.
- Cuando la impresión sea requerida de manera expresa por el receptor.
- Cuando en la compra no se identifique al consumidor o usuario y se coloque la frase: consumidor final.

R.U.C.: 1792107865001

FACTURA

No. 001-001-00000023

NÚMERO DE AUTORIZACIÓN

2210201415212617921078650010112458546

FECHA Y HORA DE AUTORIZACIÓN: 2014-10-22T15:21:26.792-05:00

AMBIENTE: PRUEBAS

EMISIÓN: NORMAL

CLAVE DE ACCESO

221020140117921078650011001000000231234567819

SRI PRUEBA

SRI:

Dirección: AV. QUITO

Matriz:

Dirección Sucursal:

OBLIGADO A LLEVAR CONTABILIDAD

Razón Social / Nombres y Apellidos: CONSUMIDOR FINAL Identificación: 9999999999999

Fecha Emisión: 22/10/2014 Guía Remisión:

Cod. Principal	Cod. Auxiliar	Cant.	Descripción	Detalle Adicional	Detalle Adicional	Detalle Adicional	Precio Unitario	Descuento	Precio Total
002		1	ZAPATOS				2	0	2.00

Información Adicional

SUBTOTAL 12%	2.00
SUBTOTAL 0%	0
SUBTOTAL No objeto de IVA	0
SUBTOTAL Exento de IVA	0
SUBTOTAL SIN IMPUESTOS	2.00
TOTAL Descuento	0
ICE	0
IVA 12%	0.24
IRBPNR	0
PROFPA	0.00
VALOR TOTAL	2.24

¿Cuál es el beneficio de los comprobantes electrónicos?

Facturas físicas

Son susceptibles de pérdida.

Facturas electrónicas

Pueden ser recuperados en cualquier momento desde el correo electrónico del receptor o mediante el portal web del SRI.

¿Dónde consulta mi cliente el comprobantes electrónicos?

Correo electrónico
del receptor
(obligatorio)

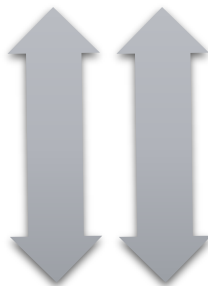

Portal web del SRI

Consulta Pública de comprobantes electrónicos

1.- Validez de comprobantes:

La Administración Tributaria dispone de un link para que el contribuyente pueda consultar la validez de los comprobantes electrónicos recibidos. No se requiere RUC ni contraseña.

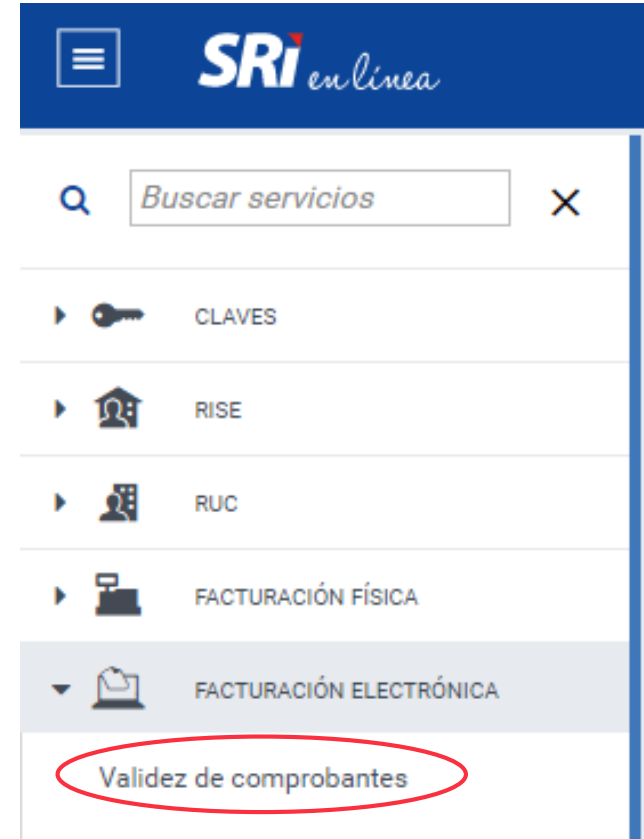

Consulta Privada de comprobantes electrónicos

2.- Comprobantes Recibidos:

La información detallada, proporcionada a través del sistema de comprobantes electrónicos, es confidencial, por este motivo debe ingresar con usuario y clave.

A screenshot of the SRI en línea login page. The page has a dark blue background with white text. The SRI en línea logo is at the top. Below it are three input fields: '*RUC / C.I. / Pasaporte' with the value '1700000000001', 'C.I. adicional' with the value '1700000001', and '*Clave' with the placeholder 'Clave'. There is an 'Ingresar' button and a link for 'Generar o recuperar clave'.

Consulta Privada de comprobantes electrónicos

Recuperar el listado de comprobantes electrónicos autorizados para un contribuyente.

Comprobantes electrónicos recibidos

Consulte los comprobantes electrónicos recibidos (factura, nota de crédito, comprobante de retención entre otros)

Ingrese los datos para la consulta:

- Ruc/Cédula/Pasaporte
- Clave de acceso**
- Nro. Autorización

010520180117600132100120010110063009043924631114

Periodo emisión: 2022 ▼ Enero ▼ Todos ▼

Tipo de comprobante Todos ▼

Anterior

Consultar

 Descargar
reporte

- Todos ▼
- Todos
 - Factura
 - Liquidación de compra de bienes y prestación de servicios
 - Notas de Crédito
 - Notas de Débito
 - Comprobante de Retención

Activar WIN
Ir a Configuraci

**EMISOR WEB DE
COMPROBANTES
ELECTRÓNICOS**

Ingreso al Portal

Para el acceso al sistema el usuario debe ingresar a la dirección:
<https://sriyyoenlinea.sri.gob.ec/>,
registrar su número de RUC, la contraseña y hacer clic en el botón 'ingresar'.

- RUC:
- Contraseña:
- Ingresar button

At the bottom of the page, the URL www.sri.gob.ec is displayed.

Menú:

Configuración ▾

Emisión ▾

Comprobantes ▾

Ayuda ▾

Cerrar sesión

La Administración Tributaria, con el objetivo de facilitar a los contribuyentes el cumplimiento de sus deberes formales, ofrece a las personas naturales no obligadas a llevar contabilidad un aplicativo web para emitir comprobantes electrónicos, realizar el registro de transacciones comerciales y mantener un registro de ingresos y egresos. Para mayor información dirigirse a la opción ayuda - preguntas frecuentes e inicie el uso del aplicativo.

Factura

Administración

www.sri.gob.ec

Menú:

Configuración ▼	Emisión ▼	Comprobantes ▼	Ayuda ▼
Perfil y firma	Facturas	Administración	Preguntas frecuentes
Productos y servicios	Notas de crédito	No autorizados	
Catalogo INEC	Notas de débito	Pendientes de anular	
Mis Productos y servicios	Guías de remisión	Historial de anulados	
Carga masiva	Comprobantes de retención		

CONFIGURACIÓN

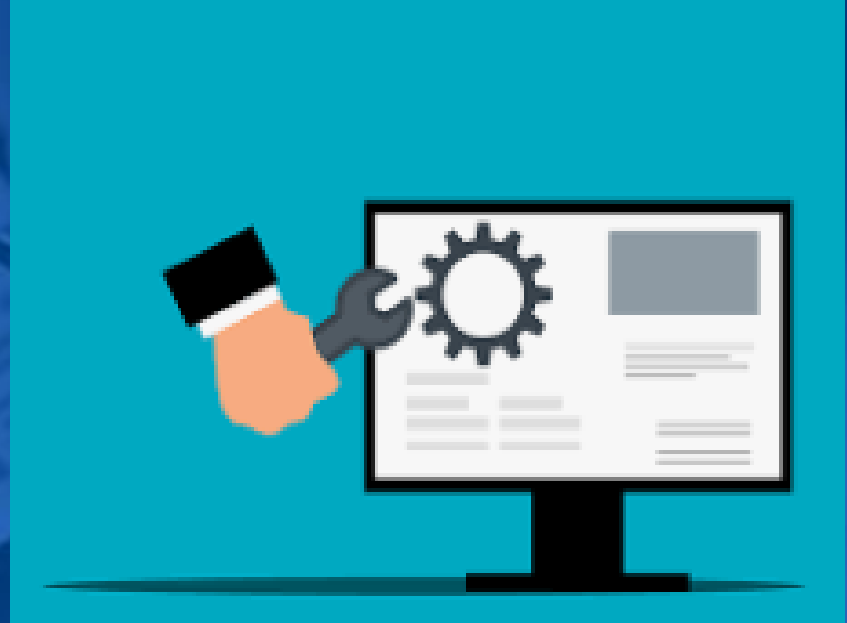

Perfil y Firma:

Para emitir comprobantes electrónicos debe:

1. Acceder a la opción de '**Configuración**' y luego a '**Perfil y firma**':

Inicio Configuración - Perfil y firma

Perfil y Firma

El logo debe tener las siguientes características:

Tamaño máximo 100 KB; imagen con extensión .jpg o .png; El tamaño de la imagen debe s

Logo emisor:

+ Buscar archivo

Nombre corto: *

Diana

Tipo firma: *

Archivo

Certificado:

Cargar certificado

Fecha de vigencia:

28-11-2015

Propietario certificado:

SERIALNUMBER=100136 + CN=MARIA MARITCEIDA CASTRO ZAMBRANO, L=QUITO, OU=ENTIDAD DE CERTIFICACION DE INFORMACION-ECIBCE TEST, O=BANCO CENTRAL DEL ECUADOR TEST, C=EC

Guardar

Carga de certificado

Clave de certificado:

El certificado debe tener las siguientes características:

- Tamaño máximo 50 KB.
- Archivo con extensión p12

+ Buscar archivo

Cancelar carga

Catalogo INEC:

Consolida la Clasificación Central de Productos como la herramienta oficial de clasificación de Bienes y Servicios para su utilización nacional.

CÓDIGO	DESCRIPCIÓN	NIVEL
0	Productos de la agricultura, la silvicultura y la pesca	1
01	Productos de la agricultura, la horticultura y la jardinería comercial	2
011	Cereales	3
0111	Trigo	4
01111	Semilla de trigo	5
01111.00	Semilla de trigo	7
01111.00.01	Semillas de trigo duro	9

Crea el producto o servicio de forma individual:

Desde '**Configuración**', seleccionar '**Mis productos y servicios**':

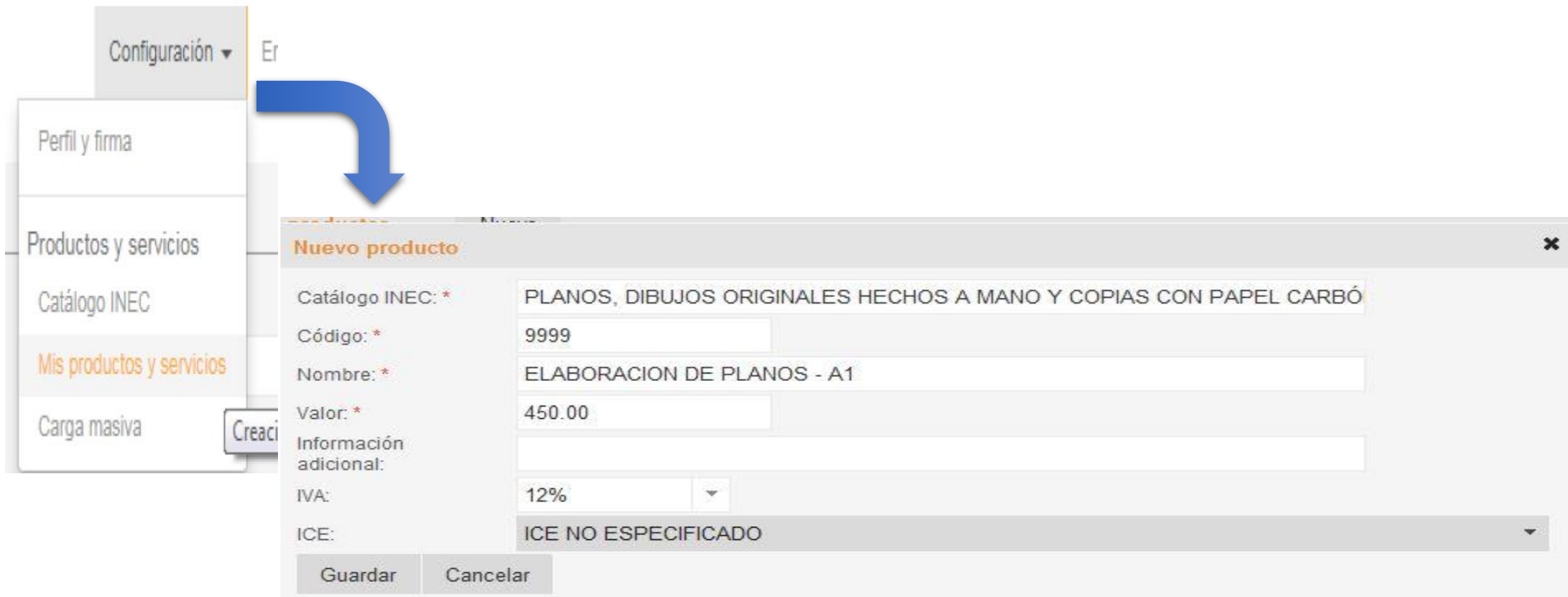

Configuración ▾ Er

- Perfil y firma
- Productos y servicios
- Catálogo INEC
- Mis productos y servicios**
- Carga masiva

Creaci

Nuevo producto [X]

Catálogo INEC: * PLANOS, DIBUJOS ORIGINALES HECHOS A MANO Y COPIAS CON PAPEL CARBÓ

Código: * 9999

Nombre: * ELABORACION DE PLANOS - A1

Valor: * 450.00

Información adicional:

IVA: 12%

ICE: ICE NO ESPECIFICADO

Guardar Cancelar

Crea el producto o servicio de forma individual:

El sistema desplegará la siguiente pantalla

Configuración ▾

Emisión ▾

Comprobantes ▾

Ayuda ▾

Cerrar sesión

Inicio > Configuración - Productos y servicios - Mis productos y servicios

Mis productos y servicios

0. 001 |

Código:

Nombre:

Buscar

Nuevo

Lista de productos

Código	Nombre	Valor	IVA	
--------	--------	-------	-----	--

No fueron encontrados resultados!

<< << (1 of 1) >> >>

Factura

Administración

www.sri.gob.ec

Crea el producto o servicio de forma individual:

Al hacer clic en el botón 'Nuevo' se puede crear el producto o servicio. Aparecerá un recuadro en el que hay que ingresar la descripción.

Nuevo producto ✕

Catálogo INEC: *

Código: *

Nombre: *

Valor: *

Información adicional:

IVA:

ICE:

Crea el producto o servicio de forma individual:

Con los datos ingresados, el sistema busca coincidencias con los productos incluidos en el catálogo del INEC.

Nuevo producto

Catálogo INEC: * maiz|

Código: * MAÍZ TIERNO (CHOCLO) FRESCO O REFRIGERADO

Nombre: * SEMILLAS DE MAÍZ PARA SIEMBRA, VARIEDAD HÍBRIDA

Valor: * SEMILLAS DE MAÍZ PARA SIEMBRA, VARIEDAD PURA

Información adicional: MAÍZ AMARILLO DULCE (CHULPI), EXCEPTO PARA SIEMBRA

IVA: MAÍZ BLANCO (MOROCHO), EXCEPTO PARA SIEMBRA

ICE: MAÍZ BLANCO GIGANTE (MOTE), EXCEPTO PARA SIEMBRA

MAÍZ MORADO, EXCEPTO PARA SIEMBRA

MAÍZ REVENTÓN (CANGUIL), EXCEPTO PARA SIEMBRA

MAÍZ SUAVE PARA TOSTADO, EXCEPTO PARA SIEMBRA

Guardar Cancelar

Crea el producto o servicio de forma individual:

Completar la información solicitada y presionar 'Guardar' para almacenar la información:

Nuevo producto	
Catálogo INEC:*	MAÍZ TIERNO (CHOCLO) FRESCO O REFRIGERADO
Código:*	001
Nombre:*	MAÍZ TIERNO
Valor:*	1.00
Información adicional:	MARCA
IVA:	0%
ICE:	ICE NO ESPECIFICADO
Guardar	Cancelar

Crea el producto o servicio de forma individual:

Luego del registro, se muestra en el 'Catálogo de Productos', los bienes y servicios configurados:

Lista de productos		Nuevo	
Código	Nombre	Valor	
002	HOSPEDAJE EN MOTELES	10,00	▼
003	SERVICIOS	123,00	▼
0045	ESPIRALES JUNIOR	0,75	▼
009	SOMBRILLAS	7,53	▼
025	ORTODONCIA	100,00	▼
093840	MOCHILAS DE PUEL	13,01	▼
123456	ELABORACION DE PLANOS - A1	450,00	▼
9999	PAPEL TEJIDO	500,00	▼

1◀ ◀◀ (2 of 2) ▶▶ ▶

IVA
0,00 0% ▼
✎ Editar
🗑 Eliminar

Retenciones

Crea el producto o servicio de forma masiva:

De forma similar a la configuración individual, la carga masiva se efectúa desde una lista de productos.

Configuración ▾

Perfil y firma

Productos y servicios

Catálogo INEC

Mis productos y servicios

Carga masiva

Carga masiva 1309525416001 | CASTRO ZAMBRANO MARIA MARITCEIDA

Seleccione el archivo .xls o .xlsx para realizar la carga masiva

Catálogo de productos:

Plantilla de cargas masiva

Descargar la plantilla disponible y, según sus necesidades, reemplazar, modificar, aumentar o eliminar los registros, de acuerdo a sus necesidades. Guardar en una computadora.

Como descargar la plantilla:

Seleccione el archivo .xls o .xlsx para realizar la carga masiva

+ Buscar archivo

Descargar plantilla de cargas masivas

Hacer clic en '**Buscar archivo**' para subir el archivo modificado y presionar el botón '**Abrir**' para que la aplicación ejecute la validación y guarde los registros de las categorías.

Si hubiera errores se le notificará al contribuyente a través de mensajes automáticos que saldrán en la pantalla para que los corrija

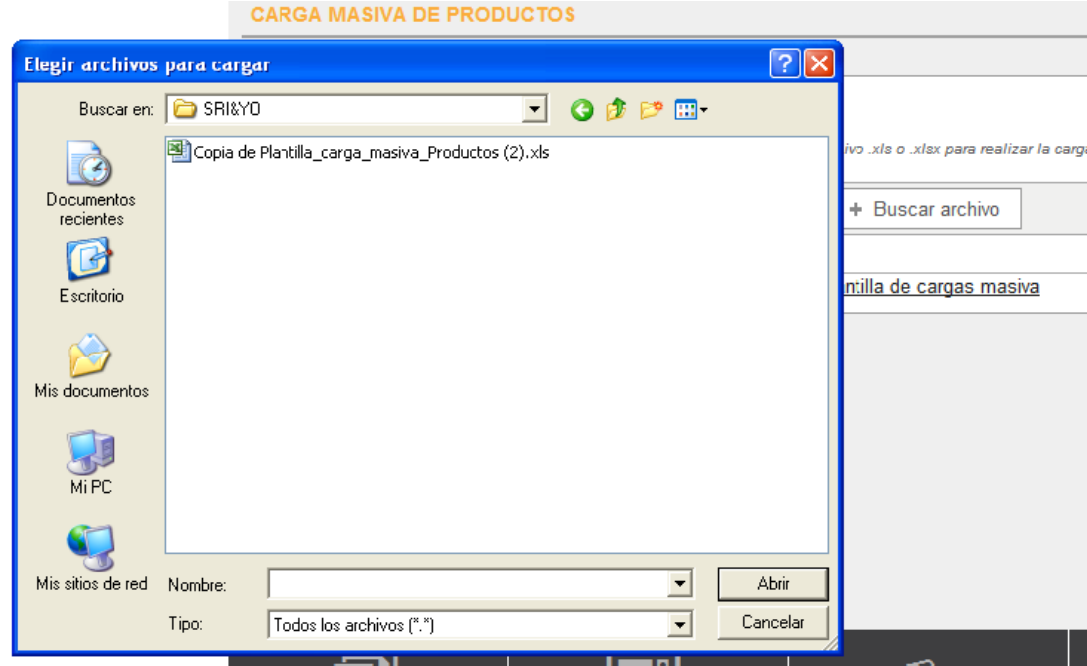

EMISIÓN

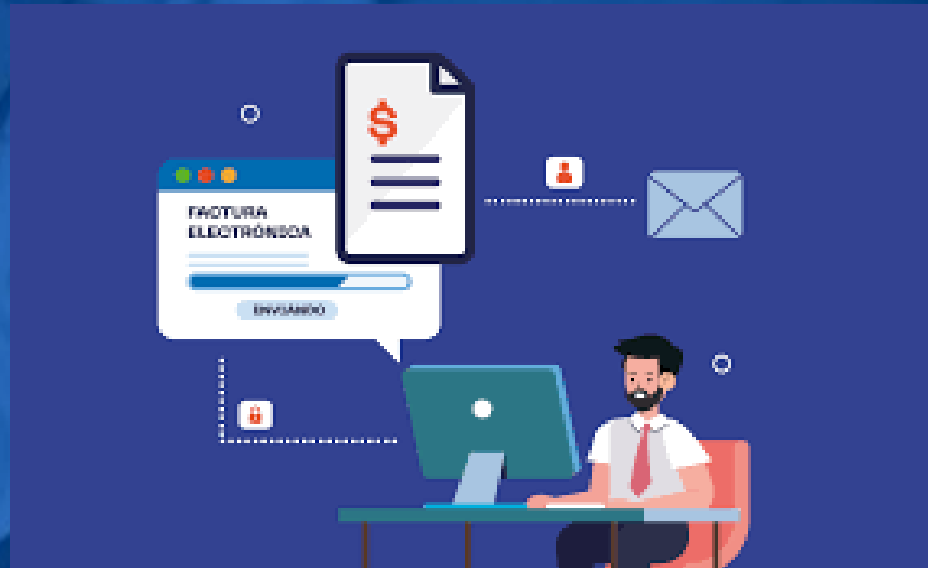

Módulo de emisión

Establecimiento: 001 - QUITUMBE N61-85 y NAZARETH Pendientes +

Fecha de emisión: 07-10-2015 Guía de remisión:

Adquirente

Identificación: 0100905876001

Tipo identificación: RUC

Razón social: SIBRI SUCUZHANAY LUIS ENRIQUE

Dirección: CALLE PRUEBA

Teléfono: 072456789

Correo electrónico: controldecalidad@prueba.ad

Detalle

Cantidad	Descripción	Precio unitario	Tarifa	Descuento	Valor total	Valor ICE	
1.0	ELABORACION DE PLANOS - A1	450.00	12%	0.00	450.00	0.00	<input type="button" value="X"/>

+ Añadir producto

Opciones **Totales**

Subtotal sin impuestos: 450.00
Subtotal 12%: 450.00
Subtotal 0%: 0.00
Subtotal no objeto de IVA: 0.00
Subtotal exento de IVA: 0.00
Total descuento: 0.00
Valor ICE: 0.00
IVA 12%: 54.00
Propina 10%:
Valor total: 504.00

Mensaje

Clave del certificado:

Subtotal sin impuestos: 450.00
Subtotal 12%: 450.00
Subtotal 0%: 0.00
Subtotal no objeto de IVA: 0.00
Subtotal exento de IVA: 0.00
Total descuento: 0.00
Valor ICE: 0.00
IVA 12%: 54.00
Propina 10%:
Valor total: 504.00

Módulo de emisión

- Guardar sin firmar: El portal permite guardar los comprobantes generados, con excepción de la nota de débito. Al hacer clic en 'Guardar sin firmar' se guarda el documento en 'Pendientes'.

Pendientes	
Facturas	
Identificación	Fecha de creación
1707855423001	2017-08-23 14:07:20.0
▶ Notas de crédito	
▶ Guía de remisión	
▶ Comprobantes de retención	

- Firmar: Antes de emitir el documento se debe hacer clic en 'Firmar', solo entonces se ejecutarán las validaciones para confirmar que la información sea consistente. En caso de existir algún inconveniente el sistema le informará el error.

Confirmación de envío del comprobante:

SRI & yo
EN LÍNEA

Configuración | Emisión | Comprobantes | Preguntas frecuentes

Inicio Emisión - Factura

Factura 1309525416001 | CASTRO ZAMBRANO

Información comprobante
Envío correcto

Factura guardada
Comprobante guardado

Nueva factura

Número de autorización: 0710201513505313095254160010596134468
Correo enviado a: controldecalidad@prueba.ad
Ver RIDE

Pendientes +

Representación Grafica del comprobante Electrónico

NO TIENE LOGO

RUC: 1309525416001

Factura

N.º 001-100-000000031

Número de autorización
0710201513095254160010094134468

Fecha de Autorización: 07/10/2015

Ambiente: PRODUCCIÓN

Emisión: NORMAL

Clave de Acceso

071020150113095254160010011000000003100013095254

CASTRO ZAMBRANO MARIA MARTICEIDA

Dirección: Barrio EL ROSARIO Calle QUITUMBE Número: 161-46 Intersección: SAGARETH

Dirección actual: Barrio EL ROSARIO Calle QUITUMBE Número: 161-46 Intersección: SAGARETH

Obligado a llevar contabilidad: NO

Razón social / Nombres y: SIBRI SUCUZHANAY LUIS ENRIQUE Identificación: 0100905876001

Fecha emisión: 07/10/2015 Guía remisión:

Cód. principal	Cód. auxiliar	Cantidad	Descripción	Detalle adicional	Precio unitario	Descuento	Precio total
30000001	103486	1.00	ELABORACION DE FLANCS - AL		450.00	0.00	450.00
Subtotal 12%							450.00
Subtotal 0%							0.00
Subtotal no objeto de IVA							0.00
Subtotal exento de IVA							0.00
Subtotal sin impuestos							450.00
Descuento:							0.00
ICE							0.00
IVA 12%							54.00
Propina							0.00
Valor total							504.00

Información adicional

Dirección: CALLE PRUEBA

Teléfono: 072466789

Email: controldecalidad@prueba.ad

COMPROBANTES

Módulo de comprobantes

Administración

No autorizados

Pendientes de anular

Historial de anulados

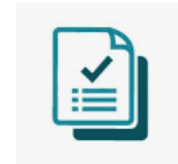

Administración

En esta opción se obtiene el detalle de los comprobantes emitidos, tanto en formato PDF, conocido como Representación Impresa de Documentos Electrónicos (RIDE), así como en formato XML, el reenvío de los mismos mediante correo electrónico y las anulaciones de los mismos.

Administración de comprobantes electrónicos

Búsqueda general | Por autorización

Fecha inicio: 07/10/2015 | Fecha fin: 07/10/2015
Identificación: | Comprobante: Todos

Buscar

Fecha de emisión	Tipo de comprobante	Número de comprobante	Identificación	Razón social	Clave de acceso (CA) / Nro. autorización (NA)
07/10/2015	Factura	001-100-000000031	0100905876001	SIBRI SUCUZHANAY LUIS ENRIQUE	CA: 071020150113095254160012001100000000 NA: 07102015135053130952541600105961344
07/10/2015	Factura	001-100-000000030	1102546379	ROMAN GALINDO RENATO JAVIER	CA: 071020150113095254160012001100000000 NA: 07102015111041130952541600105961144

(1 of 1)

Envío de comprobante a correo electrónico

Correo a enviar: cliente@email.com

Enviar Cancelar

- XML
- RIDE
- Anular
- Envío por correo

Pendientes de anular

En la opción '**Comprobantes**', en el submenú '**Pendientes de anular**', se visualizarán las *notas de crédito, débito y comprobantes de retención* 'emitidos o recibidos' y que se encuentren pendientes de ser anulados. En caso de que el comprobante sea 'recibido', este contará con la opción de aceptar o rechazar esta petición.

Pendientes de anular 1309525416001 | CASTRO ZAMBRANO MARIA MARITCEIDA

Comprobantes emitidos		Comprobantes recibidos				
Fecha de emisión	Tipo de comprobante	Número de comprobante	Identificación	Razón social	Clave de acceso (CA)	
30/09/2015	Nota de crédito	001-001-000000124	1760013210001	SERVICIO DE RENTAS INTERNAS	300920150417600132100012001001000000124123456	<input type="checkbox"/>
30/09/2015	Nota de crédito	001-001-000000123	1760013210001	SERVICIO DE RENTAS INTERNAS	300920150417600132100012001001000000123123456	<input checked="" type="checkbox"/> Aceptar <input checked="" type="checkbox"/> Rechazar
30/09/2015	Nota de débito	001-001-000000124	1760013210001	SERVICIO DE RENTAS INTERNAS	300920150517600132100012001001000000124123456	<input type="checkbox"/>
29/09/2015	Nota de débito	001-100-000000016	1102752860001	VIVANCO MULLER LUIS OLEG	290920150511027528600012001100000000016702830	<input type="checkbox"/>
29/09/2015	Comprobante de retención	001-100-000000007	1102752860001	VIVANCO MULLER LUIS OLEG	290920150711027528600012001100000000007437600	<input type="checkbox"/>

(1 of 1)

Historial de anulados

En la opción 'Comprobantes', en el submenú 'Historial de anulados', se deben definir los criterios de búsqueda y dar clic en 'Buscar', en el cual se visualizarán todos los comprobantes (factura, notas de crédito, débito, comprobantes de retención y guías de remisión) 'emitidos o recibidos' que se han anulado.

Inicio > Comprobantes - Historial de anulados

Historial de anulados

1760013210001 | SERVICIO DE RENTAS INTERNAS

Fecha inicio: 10/08/2017

Fecha fin: 10/08/2017

Identificación:

Comprobante: Todos

Buscar

Comprobantes emitidos

Comprobantes recibidos

Fecha de emisión	Tipo de comprobante	Número de comprobante	Identificación	Razón social	Clave de acceso (CA)
------------------	---------------------	-----------------------	----------------	--------------	----------------------

No se encontraron resultados

<< << (1 of 1) >> >>

DISPOSITIVO MÓVIL

SRI & YO EN LINEA: DISEÑO WEB ADAPTABLE A CUALQUIER DISPOSITIVO MOVIL

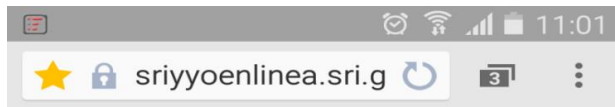

Perfil y Firma

Logo emisor:

La imagen debe tener las siguientes características:
Tamaño máximo 100 KB, extensión .jpg o .png y ser menor a 200px por 200px.

+ Buscar archivo

Eliminar logo

Nombre corto:*

Daniel

Tipo firma: *

Archivo

Certificado:

Cargar certificado

Fecha de vigencia:

Propietario certificado:

Guardar

www.sri.gob.ec

SRI & YO EN LINEA: DISEÑO WEB ADAPTABLE A CUALQUIER DISPOSITIVO MOVIL

11:05

sriyyoenlinea.sri.g

SRI & yo
EN LÍNEA

Factura

Pendientes +

Establecimiento:*
Seleccione

Fecha de emisión:
21-01-2016

Guía de remisión:

Adquirente

Identificación:*
RUC / CI / Pasaporte / Id. exterior

Tipo identificación:*
Seleccione

Razón social:*

Saving screenshot...

Teléfono:

Correo electrónico:*

Detalle

Cantidad	No existen productos
----------	----------------------

+ Añadir producto

Totales

Subtotal sin impuestos:	0.00
Subtotal 12%:	0.00
Subtotal 0%:	0.00
Subtotal no objeto de IVA:	0.00
Subtotal exento de IVA:	0.00
Total descuento:	0.00
Valor ICE:	0.00
IVA 12%:	0.00
Propina 10%:	<input type="checkbox"/>
Valor total:	0.00

Opciones

Firmar Guardar sin firmar

www.sri.gob.ec

SRI & YO EN LINEA: DISEÑO WEB ADAPTABLE A CUALQUIER DISPOSITIVO MOVIL

SIN ACCESO

SRI & YO EN LÍNEA: MENSAJE EN CASO DE NO ESTAR EN EL GRUPO DE CONTRIBUYENTES HABILITADOS PARA SU USO

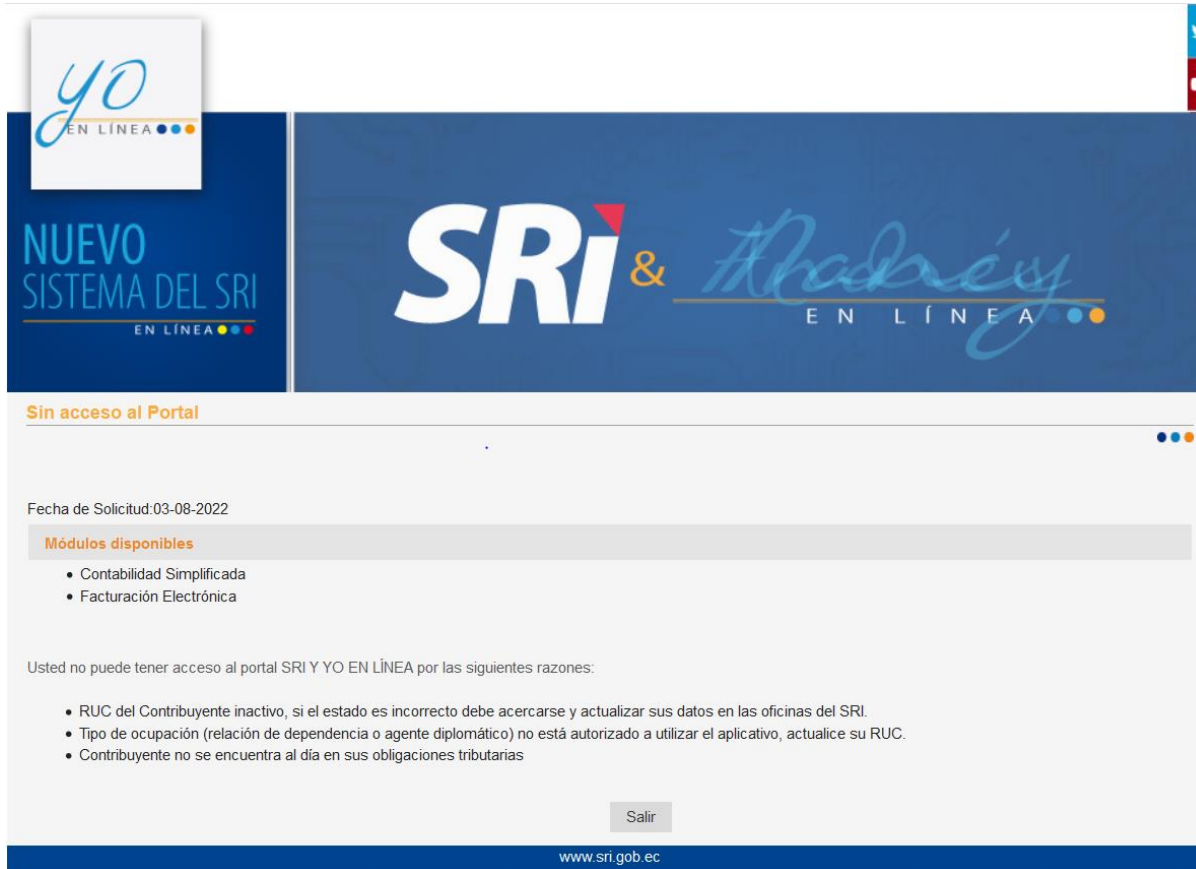

yo
EN LÍNEA

NUEVO
SISTEMA DEL SRI
EN LÍNEA

SRI & *Yo*
EN LÍNEA

Sin acceso al Portal

Fecha de Solicitud: 03-08-2022

Módulos disponibles

- Contabilidad Simplificada
- Facturación Electrónica

Usted no puede tener acceso al portal SRI Y YO EN LÍNEA por las siguientes razones:

- RUC del Contribuyente inactivo, si el estado es incorrecto debe acercarse y actualizar sus datos en las oficinas del SRI.
- Tipo de ocupación (relación de dependencia o agente diplomático) no está autorizado a utilizar el aplicativo, actualice su RUC.
- Contribuyente no se encuentra al día en sus obligaciones tributarias

Salir

www.sri.gob.ec

ENCUESTA DE SATISFACCIÓN ZONAL 9

Estimado Contribuyente,

Para conocer su grado de satisfacción en el evento de capacitación recibido, ingresar al siguiente link:

https://docs.google.com/forms/d/e/1FAIpQLScwtFcn-9awb7HSOunXAzfsD3mErTBdF_TqBftAz0VRrjfGyQ/viewform

Considerar que para realizar dicha encuesta debe:

1. Digitar el nombre del evento recibido: *Ejemplo: "SRI & YO EN LINEA"*,
2. Digitar el nombre del instructor que dictó la capacitación, *Ejemplo: Estefanía Pérez*
3. Seleccionar la provincia en la cual recibió la capacitación: "Pichincha"; y,
4. Marcar las opciones de su grado de satisfacción del 1 al 5, tomando en cuenta que la opción 5 es la más alta y la 1 es la más baja.

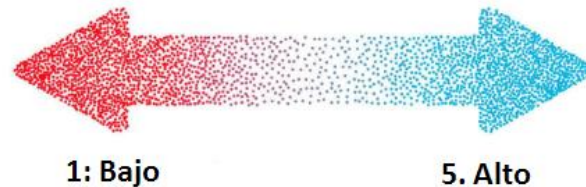

Obligatoriedad de uso de Servicios en Línea

Los contribuyentes deberán utilizar exclusivamente los servicios en línea para acceder a los siguientes trámites:

- Recuperación de claves
- Suspensión de RUC personas naturales
- Actualización del RUC (Personas naturales y Sociedades)
- Certificados digitales de declaraciones (Códigos de verificación)
- Certificados automáticos (Reimpresión de RUC, cumplimiento tributario, establecimientos, historial de autorizaciones, certificados de no inscripción)

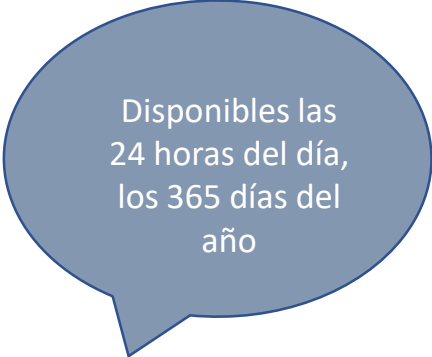

Disponibles las
24 horas del día,
los 365 días del
año

NÚCLEOS DE APOYO FISCAL Y CONTABLE

El SRI se encuentra trabajando conjuntamente con las Universidades para la implementación de los Núcleos de Apoyo Contable y Fiscal (NAF) como espacios de información básica en materia contable – tributaria, que con la participación activa de los docentes y estudiantes de las Facultades de Administración, Contabilidad, Finanzas y afines; brindan atención gratuita a la ciudadanía (personas naturales no obligadas a llevar contabilidad) con los siguientes horarios de atención y dirección:

PONTIFICIA UNIVERSIDAD CATÓLICA DEL ECUADOR	UNIVERSIDAD TECNOLÓGICA EQUINOCCIAL	UNIVERSIDAD DE LAS AMÉRICAS	UNIVERSIDAD POLITÉCNICA SALESIANA
ATENCIÓN VIRTUAL	ATENCIÓN VIRTUAL	ATENCIÓN VIRTUAL	ATENCIÓN PRESENCIAL - VIRTUAL
https://www.puce.edu.ec/servicios/naf/ Ingresar al link: https://forms.office.com/r/dJNc5Jv5F2	ApoyoEmpresarialUTE@ute.edu.ec Ingresar al link: https://cedia.zoom.us/j/6orT0sG9S2nRpHH_Cf2i0HuOJ1o_aq	naf@udla.edu.ec	nafuio@ups.edu.ec
Lunes a Viernes 09:00 a 17:00	Lunes a Viernes 14:00 a 16:00	Lunes a Viernes 09:00 a 17:00	Lunes a Viernes de 10h00 a 12h00 y 14h00 a 16h00

Responsabilidad en la Suscripción del Acuerdo de Responsabilidad y Uso de Medios Electrónicos

Mediante la clave de acceso puede usar los servicios virtuales habilitados en el portal SRI en Línea.

A través del buzón del contribuyente de SRI en línea la Administración Tributaria tiene la facultad de realizar notificaciones a los contribuyentes.

Debe ingresar periódicamente con la finalidad de revisar las notificaciones que le sean realizadas por parte de la Administración Tributaria.

No se debe compartir la clave de acceso, la responsabilidad derivada por la falta de cuidado o el mal uso por parte del titular o de terceros autorizados o no.

La dirección de correo electrónico debe estar siempre actualizada. En caso de que la cuenta de correo esté desactualizado, puedes modificarlos directamente en el portal transaccional SRI en Línea.

La cuenta de correo debe ser de uso personal.

Servicios en Línea

Consultas
en Línea

Claves

Notificación
Electrónica

www.SRI.gob.ec

Certificados
Tributarios

Comprobantes
Electrónicos

Declaraciones

≡ MENÚ

■ Catálogo

Gaceta Tributaria

Canales de servicio

Información sobre impuestos

Requisitos para trámites

Guía Básica Tributaria

Sugerencias, quejas y denuncias

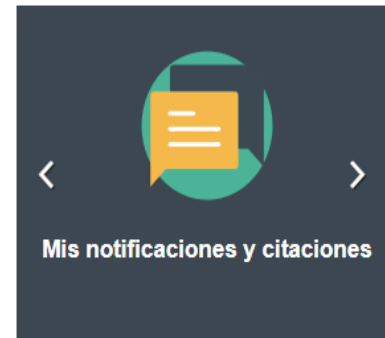

SRI en Línea

Requisitos para trámites

Calendario tributario

Contacto Ciudadano

Personajes emblemáticos

Sistema Nacional de Información (SNI)

Política de privacidad

Todos los servicios y consultas en línea se encuentran en nuestro nuevo portal.

https://srienlinea.sri.gob.ec/sri-en-linea/consulta/1

Puedes acceder a los servicios autenticados en las opciones del menú o a través del botón de inicio de sesión.

VENTANILLA VIRTUAL DE GRANDES CONTRIBUYENTES

CANAL EXCLUSIVO

cumplimentoggcc@sri.gob.ec

> Información del contribuyente

RUC:	
Razón social:	
Trámite solicitado:	

> Información de la persona autorizada a realizar el trámite (de ser el caso)

Nombres y apellidos:	
Número de identificación:	
Número de contacto:	
Correo electrónico:	

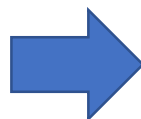

- ✓ Actualización del Registro Único de Contribuyentes (RUC).
- ✓ Actualización de medios de contacto.
- ✓ Recuperación de claves para acceder a los servicios transaccionales.
- ✓ Registro de cuenta bancaria para débito.
- ✓ Información sobre trámites, requisitos, deudas y formas de pago, entre otros.

SRI *telefónico*

**Levanta el auricular y comunícate con nosotros.
No necesitas marcar, la llamada se conectará
automáticamente.**

Información
general.

Información
sobre requisitos.

Sugerencias, quejas
y felicitaciones

Gracias

“Se autoriza la reproducción de los contenidos de esta publicación siempre que se mencione al Servicio de Rentas Internas como titular de los derechos de propiedad intelectual, no se realicen modificaciones y su uso sea sin fines de lucro”